Présentation des systèmes de stockage NetApp

NetApp Solutions

NetApp
April 26, 2024

This PDF was generated from https://docs.netapp.com/fr-fr/netapp-solutions/containers/a-w-n_netapp_ontap.html on April 26, 2024. Always check docs.netapp.com for the latest.

Sommaire

Présentation du stockage NetApp 1
NetApp ONTAP 1

Présentation du stockage NetApp

NetApp dispose de plusieurs plateformes de stockage compatibles avec notre orchestrateur de stockage Astra Trident pour provisionner le stockage pour les applications déployées en tant que conteneurs.

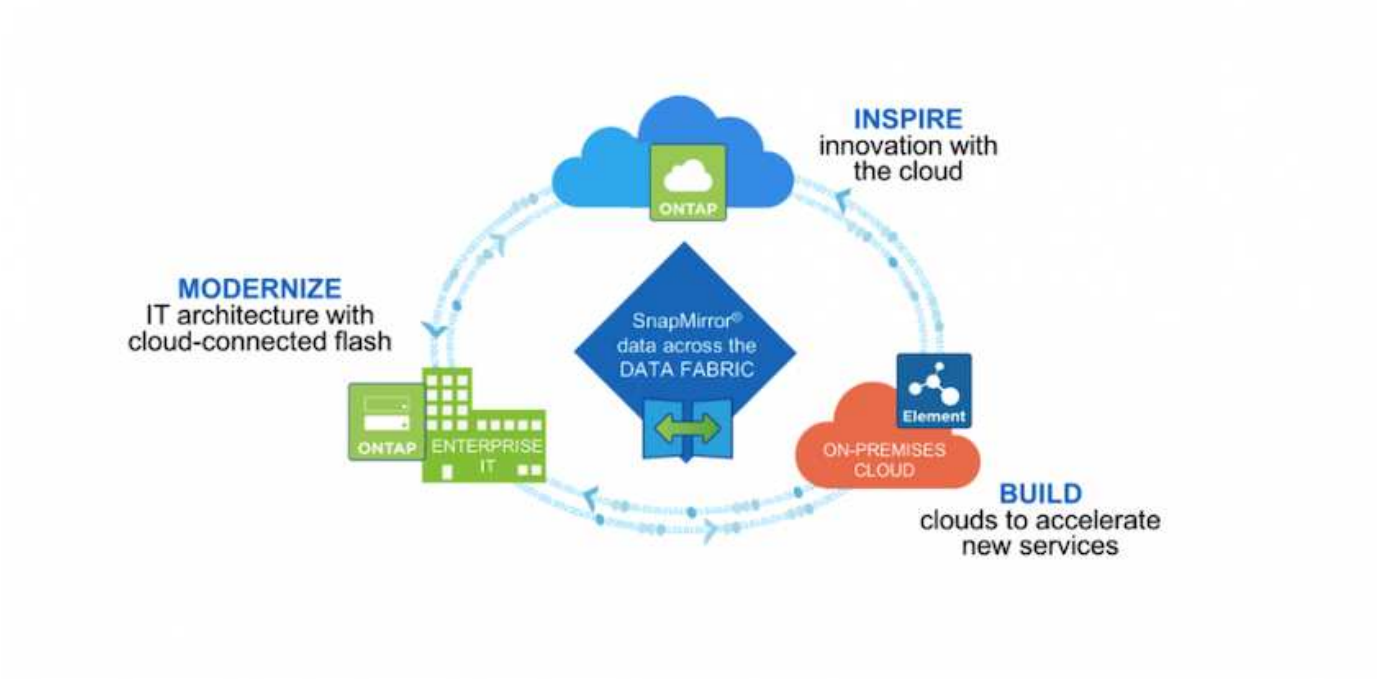

- Les systèmes AFF et FAS exécutent NetApp ONTAP et fournissent aussi bien le stockage en mode fichier (NFS) que en mode bloc (iSCSI).
- Cloud Volumes ONTAP et ONTAP Select offrent les mêmes avantages, respectivement, dans le cloud et dans l'espace virtuel.
- NetApp Cloud Volumes Service (GCP) et Azure NetApp Files proposent un stockage basé sur des fichiers dans le cloud.
- Amazon FSX pour NetApp ONTAP est un service entièrement géré sur AWS qui fournit du stockage pour des utilisations basées sur des fichiers.

> Chaque système de stockage du portefeuille NetApp simplifie la gestion et le déplacement des données entre les sites sur site et le cloud, ce qui vous permet d'assurer que vos données sont là où sont vos applications.

NetApp ONTAP

NetApp ONTAP est un puissant outil de gestion du stockage offrant des fonctionnalités telles qu'une interface graphique intuitive, des API REST avec intégration de l'automatisation, des analyses prédictives basées sur l'IA et des actions correctives, des mises à niveau matérielles sans interruption et des importations intersystèmes de stockage.

Pour en savoir plus sur la baie de stockage NetApp ONTAP, consultez la "Site Web NetApp ONTAP".

ONTAP offre les fonctionnalités suivantes :

- Système de stockage unifié avec accès et gestion simultanés aux données de NFS, CIFS, iSCSI, FC, FCoE, Et les protocoles FC-NVMe.
- Différents modèles de déploiement incluent des configurations matérielles sur site 100 % Flash, hybrides et 100 % HDD, des plateformes de stockage basées sur des VM sur un hyperviseur pris en charge comme ONTAP Select, et dans le cloud comme Cloud Volumes ONTAP.
- Amélioration de l'efficacité du stockage des données sur les systèmes ONTAP avec la prise en charge du Tiering automatique des données, de la compression des données à la volée, de la déduplication et de la compaction.
- Stockage basé sur la charge de travail, contrôlé par QoS.
- Intégration transparente avec le cloud public pour le Tiering et la protection des données. ONTAP fournit également des fonctionnalités robustes de protection des données qui le distinguent dans tous les environnements :
  - **Copies NetApp Snapshot.** sauvegarde instantanée rapide des données en utilisant un espace disque minimal, sans impact supplémentaire sur les performances.
  - **NetApp SnapMirror.** miroir les copies Snapshot des données d'un système de stockage à un autre. ONTAP prend également en charge la mise en miroir des données vers d'autres plateformes physiques et des services clouds natifs.
  - **NetApp SnapLock.** administration efficace des données non réinscriptibles en les écrivant sur des volumes spéciaux qui ne peuvent pas être écrasés ou effacés pour une période déterminée.
  - **NetApp SnapVault.** sauvegarde les données de plusieurs systèmes de stockage sur une copie Snapshot centrale qui sert de sauvegarde à tous les systèmes désignés.
  - **NetApp SyncMirror.** permet la mise en miroir des données en temps réel au niveau RAID sur deux plexes différents de disques connectés physiquement au même contrôleur.
  - **NetApp SnapRestore** permet une restauration rapide des données sauvegardées à la demande à partir de copies Snapshot.
  - **NetApp FlexClone.** assure le provisionnement instantané d'une copie lisible et inscriptible d'un volume NetApp à partir d'une copie Snapshot.

Pour plus d'informations sur ONTAP, consultez le "Centre de documentation ONTAP 9".

NetApp ONTAP est disponible sur site, virtualisé ou dans le cloud.

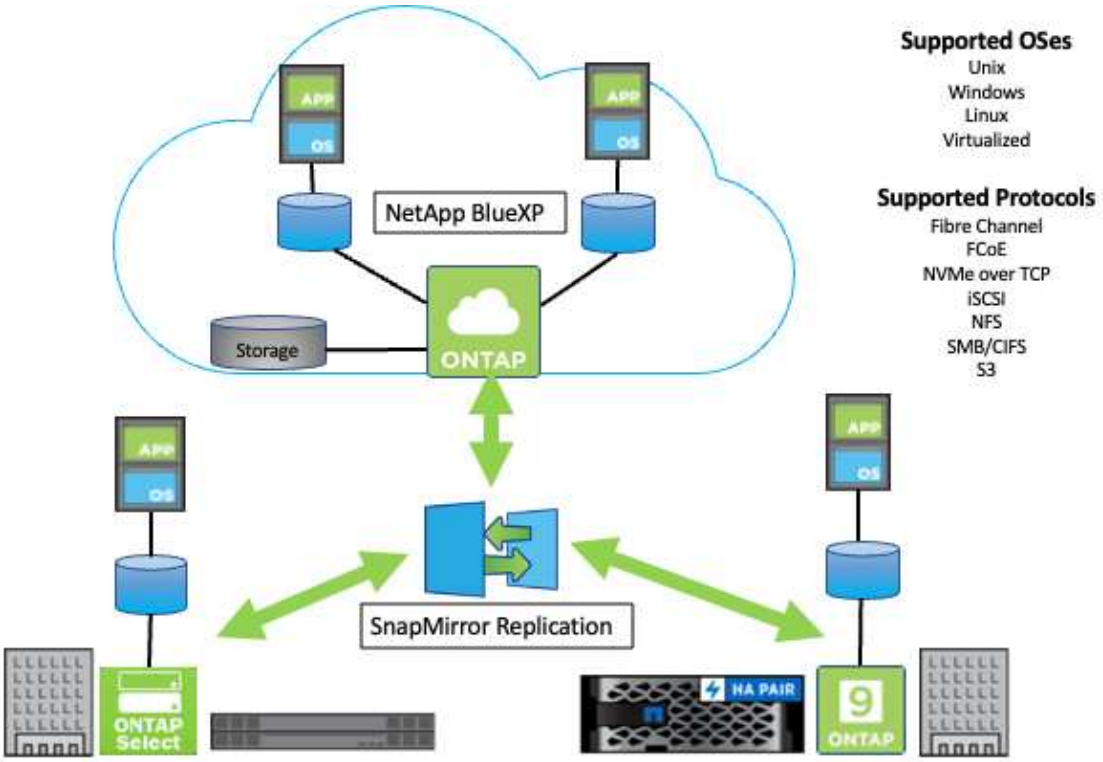

Plateformes NetApp

NetApp AFF/FAS

NetApp offre des plateformes de stockage FAS fiables, 100 % Flash (AFF) et scale-out, sur mesure et offrant une faible latence, une protection des données intégrée et une prise en charge multiprotocole.

Ces deux systèmes sont optimisés par le logiciel de gestion des données NetApp ONTAP, le logiciel de gestion des données le plus avancé du secteur pour une gestion du stockage simplifiée, intégrée au cloud et hautement disponible. Il offre la vitesse, l'efficacité et la sécurité dont votre environnement Data Fabric a besoin.

Pour en savoir plus sur LES plateformes NETAPP AFF et FAS, cliquez "ici".

ONTAP Select

ONTAP Select est un déploiement Software-defined de NetApp ONTAP qui peut être déployé sur un hyperviseur de votre environnement. Installée sur VMware vSphere ou KVM, cette solution permet de bénéficier de toutes les fonctionnalités et de l'expérience d'un système matériel ONTAP.

Pour plus d'informations sur ONTAP Select, cliquez sur "ici".

Cloud Volumes ONTAP

NetApp Cloud Volumes ONTAP est une version de NetApp ONTAP déployée dans le cloud et qui peut être déployée dans plusieurs clouds publics, notamment Amazon AWS, Microsoft Azure et Google Cloud.

Pour plus d'informations sur Cloud Volumes ONTAP, cliquez sur "ici".

Informations sur le copyright

Copyright © 2024 NetApp, Inc. Tous droits réservés. Imprimé aux États-Unis. Aucune partie de ce document protégé par copyright ne peut être reproduite sous quelque forme que ce soit ou selon quelque méthode que ce soit (graphique, électronique ou mécanique, notamment par photocopie, enregistrement ou stockage dans un système de récupération électronique) sans l'autorisation écrite préalable du détenteur du droit de copyright.

Les logiciels dérivés des éléments NetApp protégés par copyright sont soumis à la licence et à l'avis de non-responsabilité suivants :

CE LOGICIEL EST FOURNI PAR NETAPP « EN L'ÉTAT » ET SANS GARANTIES EXPRESSES OU TACITES, Y COMPRIS LES GARANTIES TACITES DE QUALITÉ MARCHANDE ET D'ADÉQUATION À UN USAGE PARTICULIER, QUI SONT EXCLUES PAR LES PRÉSENTES. EN AUCUN CAS NETAPP NE SERA TENU POUR RESPONSABLE DE DOMMAGES DIRECTS, INDIRECTS, ACCESSOIRES, PARTICULIERS OU EXEMPLAIRES (Y COMPRIS L'ACHAT DE BIENS ET DE SERVICES DE SUBSTITUTION, LA PERTE DE JOUISSANCE, DE DONNÉES OU DE PROFITS, OU L'INTERRUPTION D'ACTIVITÉ), QUELLES QU'EN SOIENT LA CAUSE ET LA DOCTRINE DE RESPONSABILITÉ, QU'IL S'AGISSE DE RESPONSABILITÉ CONTRACTUELLE, STRICTE OU DÉLICTUELLE (Y COMPRIS LA NÉGLIGENCE OU AUTRE) DÉCOULANT DE L'UTILISATION DE CE LOGICIEL, MÊME SI LA SOCIÉTÉ A ÉTÉ INFORMÉE DE LA POSSIBILITÉ DE TELS DOMMAGES.

NetApp se réserve le droit de modifier les produits décrits dans le présent document à tout moment et sans préavis. NetApp décline toute responsabilité découlant de l'utilisation des produits décrits dans le présent document, sauf accord explicite écrit de NetApp. L'utilisation ou l'achat de ce produit ne concède pas de licence dans le cadre de droits de brevet, de droits de marque commerciale ou de tout autre droit de propriété intellectuelle de NetApp.

Le produit décrit dans ce manuel peut être protégé par un ou plusieurs brevets américains, étrangers ou par une demande en attente.

LÉGENDE DE RESTRICTION DES DROITS : L'utilisation, la duplication ou la divulgation par le gouvernement sont sujettes aux restrictions énoncées dans le sous-paragraphe (b)(3) de la clause Rights in Technical Data-Noncommercial Items du DFARS 252.227-7013 (février 2014) et du FAR 52.227-19 (décembre 2007).

Les données contenues dans les présentes se rapportent à un produit et/ou service commercial (tel que défini par la clause FAR 2.101). Il s'agit de données propriétaires de NetApp, Inc. Toutes les données techniques et tous les logiciels fournis par NetApp en vertu du présent Accord sont à caractère commercial et ont été exclusivement développés à l'aide de fonds privés. Le gouvernement des États-Unis dispose d'une licence limitée irrévocable, non exclusive, non cessible, non transférable et mondiale. Cette licence lui permet d'utiliser uniquement les données relatives au contrat du gouvernement des États-Unis d'après lequel les données lui ont été fournies ou celles qui sont nécessaires à son exécution. Sauf dispositions contraires énoncées dans les présentes, l'utilisation, la divulgation, la reproduction, la modification, l'exécution, l'affichage des données sont interdits sans avoir obtenu le consentement écrit préalable de NetApp, Inc. Les droits de licences du Département de la Défense du gouvernement des États-Unis se limitent aux droits identifiés par la clause 252.227-7015(b) du DFARS (février 2014).

Informations sur les marques commerciales

NETAPP, le logo NETAPP et les marques citées sur le site http://www.netapp.com/TM sont des marques déposées ou des marques commerciales de NetApp, Inc. Les autres noms de marques et de produits sont des marques commerciales de leurs propriétaires respectifs.