



Comprar ONTAP Select

NetApp
January 29, 2026

Índice

Comprar	1
Fluxo de trabalho ao adquirir uma licença ONTAP Select	1
Adquira uma licença ONTAP Select Capacity Tier	3
Adquira uma licença do ONTAP Select Capacity Pool	3

Comprar

Fluxo de trabalho ao adquirir uma licença ONTAP Select

O fluxo de trabalho a seguir ilustra o processo de compra e aplicação de uma licença para sua implantação do ONTAP Select . Ao comprar uma licença, você deve selecionar o modelo de licenciamento e a capacidade de armazenamento.

O processo exato varia dependendo se você está usando uma licença Capacity Tier ou Capacity Pool:

Número de série da licença de nove dígitos

O número de série se aplica a um nó (níveis de capacidade) ou a um pool de armazenamento (pools de capacidade)

ID de bloqueio de licença

Você deve ter o ID de bloqueio de licença para sua instância de implantação ao usar uma licença de pool de capacidade

Site de licenciamento

Você obtém uma licença Capacity Tier e Capacity Pool em diferentes sites

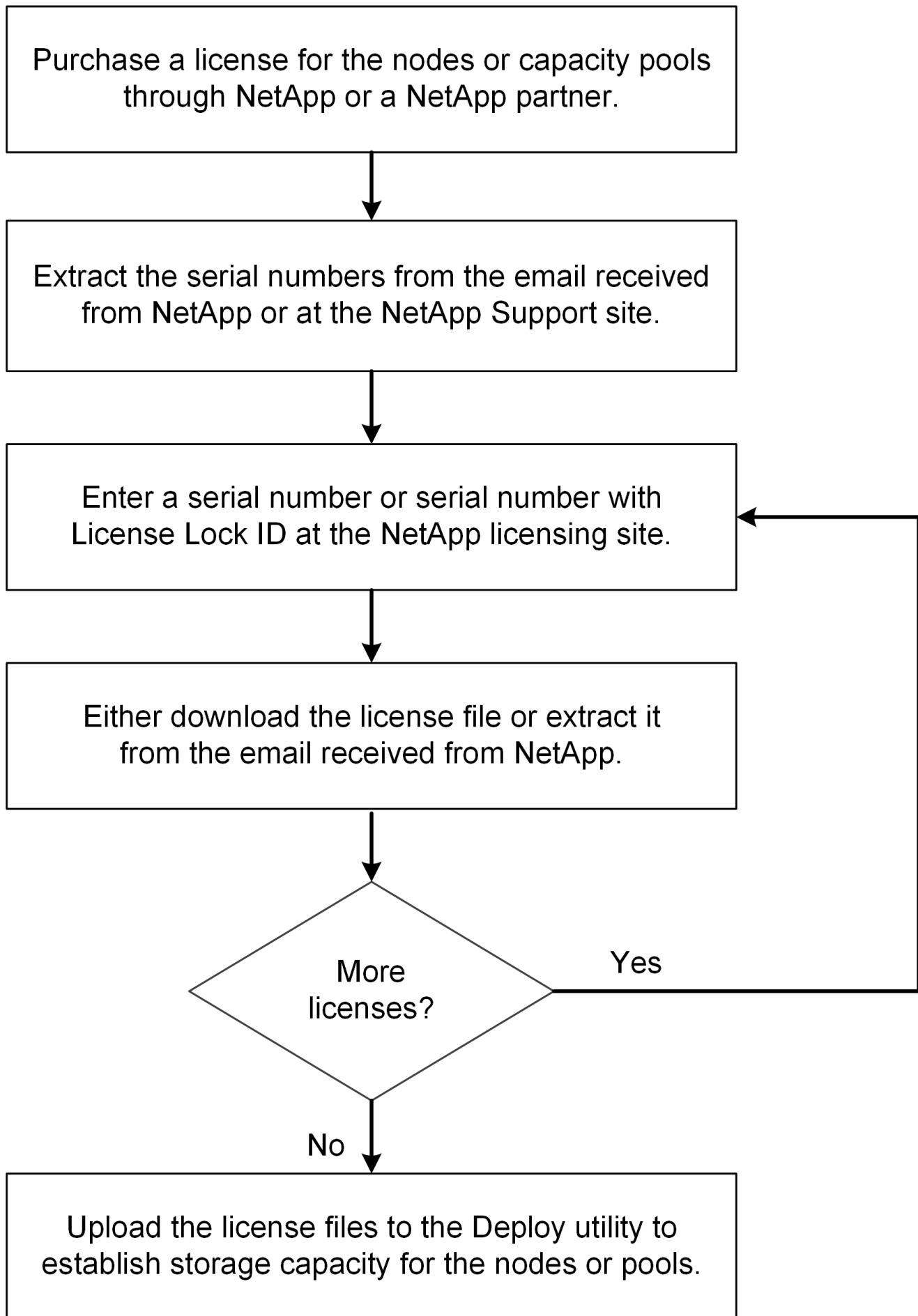

Adquira uma licença ONTAP Select Capacity Tier

Ao utilizar o licenciamento por Níveis de Capacidade, você precisa adquirir um arquivo de licença para cada nó do ONTAP Select . O arquivo de licença define a capacidade de armazenamento do nó e é vinculado a ele por meio do número de série exclusivo de nove dígitos atribuído pela NetApp.

Antes de começar

Você deve ter o número de série da licença de nove dígitos atribuído ao nó pela NetApp. Antes de tentar adquirir um arquivo de licença, aguarde pelo menos 24 horas após a data de envio do seu pedido de compra.

Sobre esta tarefa

Você deve executar esta tarefa para cada nó do ONTAP Select que requer uma licença Capacity Tier.

Passos

1. Acesse o site da licença ONTAP Select usando um navegador da web:

<https://register.netapp.com/register/getlicensefile>

2. Sign in usando as credenciais da sua conta NetApp .
3. Na página **Gerador de Licenças**, selecione a oferta de licença desejada na caixa suspensa.
4. Preencha os campos restantes na mesma página, incluindo o **Número de série do produto**, que é o número de série do nó ONTAP Select .
5. Clique em **Enviar**.
6. Após a solicitação ser validada, selecione o método de entrega da licença.

Você pode clicar em **Baixar licença** ou **Enviar licença por e-mail**.

7. Confirme se você recebeu o arquivo de licença com base no método de entrega selecionado.

Depois que você terminar

Você deve carregar o arquivo de licença no utilitário de administração Deploy antes que ele possa ser aplicado a um nó ONTAP Select .

Adquira uma licença do ONTAP Select Capacity Pool

Você deve adquirir um arquivo de licença para cada Pool de Capacidade usado pelos nós do ONTAP Select . O arquivo de licença define a capacidade de armazenamento e a expiração do pool. Ele é bloqueado para o Gerenciador de Licenças por meio de uma combinação do número de série exclusivo da licença atribuído pela NetApp e do ID de Bloqueio de Licença associado à instância de Implantação.

Antes de começar

Você deve ter o número de série da licença de nove dígitos atribuído ao Capacity Pool pela NetApp. Antes de tentar adquirir um arquivo de licença, aguarde pelo menos 24 horas após a data de envio do seu pedido de

compra.

Sobre esta tarefa

Você deve executar esta tarefa para cada pool de capacidade usado pelos nós do ONTAP Select .

Passos

1. Acesse o site de suporte da NetApp usando um navegador da web e faça login.
2. Clique em **Sistemas** na parte superior e depois clique em **Licenças de software**.
3. Digite o número de série da licença do Capacity Pool e clique em **Ir!**.
4. Na página de detalhes da licença, navegue até a coluna **Detalhes do produto**.
5. Clique em *Obter arquivo de licença NetApp * na linha apropriada.
6. Digite o ID de bloqueio de licença para sua instância do ONTAP Select Deploy e clique em **Enviar**.
7. Selecione o método de entrega apropriado e clique em **Enviar**.
8. Clique em **OK** na janela de confirmação de entrega.

Depois que você terminar

Você deve carregar o arquivo de licença no utilitário de administração Deploy antes que o Capacity Pool possa ser usado por um nó ONTAP Select .

Informações sobre direitos autorais

Copyright © 2026 NetApp, Inc. Todos os direitos reservados. Impresso nos EUA. Nenhuma parte deste documento protegida por direitos autorais pode ser reproduzida de qualquer forma ou por qualquer meio — gráfico, eletrônico ou mecânico, incluindo fotocópia, gravação, gravação em fita ou storage em um sistema de recuperação eletrônica — sem permissão prévia, por escrito, do proprietário dos direitos autorais.

O software derivado do material da NetApp protegido por direitos autorais está sujeito à seguinte licença e isenção de responsabilidade:

ESTE SOFTWARE É FORNECIDO PELA NETAPP "NO PRESENTE ESTADO" E SEM QUAISQUER GARANTIAS EXPRESSAS OU IMPLÍCITAS, INCLUINDO, SEM LIMITAÇÕES, GARANTIAS IMPLÍCITAS DE COMERCIALIZAÇÃO E ADEQUAÇÃO A UM DETERMINADO PROPÓSITO, CONFORME A ISENÇÃO DE RESPONSABILIDADE DESTES DOCUMENTOS. EM HIPÓTESE ALGUMA A NETAPP SERÁ RESPONSÁVEL POR QUALQUER DANO DIRETO, INDIRETO, INCIDENTAL, ESPECIAL, EXEMPLAR OU CONSEQUENCIAL (INCLUINDO, SEM LIMITAÇÕES, AQUISIÇÃO DE PRODUTOS OU SERVIÇOS SOBRESSALIENTES; PERDA DE USO, DADOS OU LUCROS; OU INTERRUPÇÃO DOS NEGÓCIOS), INDEPENDENTEMENTE DA CAUSA E DO PRINCÍPIO DE RESPONSABILIDADE, SEJA EM CONTRATO, POR RESPONSABILIDADE OBJETIVA OU PREJUÍZO (INCLUINDO NEGLIGÊNCIA OU DE OUTRO MODO), RESULTANTE DO USO DESTES DOCUMENTOS, MESMO SE ADVERTIDA DA RESPONSABILIDADE DE TAL DANO.

A NetApp reserva-se o direito de alterar quaisquer produtos descritos neste documento, a qualquer momento e sem aviso. A NetApp não assume nenhuma responsabilidade nem obrigação decorrentes do uso dos produtos descritos neste documento, exceto conforme expressamente acordado por escrito pela NetApp. O uso ou a compra deste produto não representam uma licença sob quaisquer direitos de patente, direitos de marca comercial ou quaisquer outros direitos de propriedade intelectual da NetApp.

O produto descrito neste manual pode estar protegido por uma ou mais patentes dos EUA, patentes estrangeiras ou pedidos pendentes.

LEGENDA DE DIREITOS LIMITADOS: o uso, a duplicação ou a divulgação pelo governo estão sujeitos a restrições conforme estabelecido no subparágrafo (b)(3) dos Direitos em Dados Técnicos - Itens Não Comerciais no DFARS 252.227-7013 (fevereiro de 2014) e no FAR 52.227- 19 (dezembro de 2007).

Os dados aqui contidos pertencem a um produto comercial e/ou serviço comercial (conforme definido no FAR 2.101) e são de propriedade da NetApp, Inc. Todos os dados técnicos e software de computador da NetApp fornecidos sob este Contrato são de natureza comercial e desenvolvidos exclusivamente com despesas privadas. O Governo dos EUA tem uma licença mundial limitada, irrevogável, não exclusiva, intransferível e não sublicenciável para usar os Dados que estão relacionados apenas com o suporte e para cumprir os contratos governamentais desse país que determinam o fornecimento de tais Dados. Salvo disposição em contrário no presente documento, não é permitido usar, divulgar, reproduzir, modificar, executar ou exibir os dados sem a aprovação prévia por escrito da NetApp, Inc. Os direitos de licença pertencentes ao governo dos Estados Unidos para o Departamento de Defesa estão limitados aos direitos identificados na cláusula 252.227-7015(b) (fevereiro de 2014) do DFARS.

Informações sobre marcas comerciais

NETAPP, o logotipo NETAPP e as marcas listadas em <http://www.netapp.com/TM> são marcas comerciais da NetApp, Inc. Outros nomes de produtos e empresas podem ser marcas comerciais de seus respectivos proprietários.